2027年度
新職員訓練日 - 班長部

2026.11.8

程序

3:30 – 3:35	開會祈禱; 歡迎及報告	林文燕/陳家偉
3:35 – 3:50	班長的角色	林文燕/陳家偉
3:50 – 4:05	成年部**2027**年行事曆及成年部的支援	林文燕/陳家偉
4:05 – 4:25	教會及成年部的方向; 給班長的勉勵	李美儀傳道
4:25 – 4:40	制訂財政預算及申請支出發還程序	陳國莉
4:40 – 4:55	答問時間	林文燕/陳家偉/陳國莉
4:55 – 5:00	結束祈禱	李美儀傳道

班長的角色

- 負責帶領和協調該班職員投入事奉
- 負起對各職員的關顧
- 擔任班員大會及職員會的主席
- 按需要舉辦職員退修會
- 聯同各部職員及司庫擬訂該班之財政預算

- 副班長協助班長執行上述職責
- 如班長出缺時，代理班長職責
- 兼任司庫及核數工作
- 司庫職責如下：
  - 諮詢各部職員擬訂該班之財政預算
  - 每週將獻金記賬後按時呈交返本會
  - 每季向有關年齡組別提交帳簿及領取該季之經費



考考 七巧板

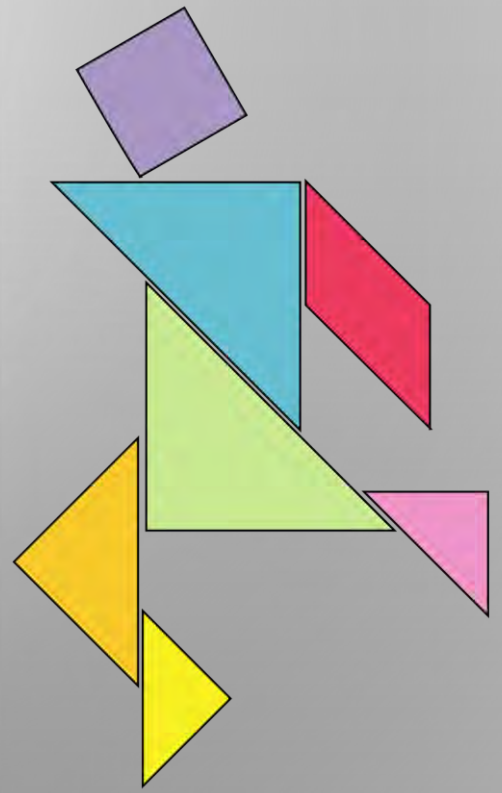

2027年成年部主題

門徒委身 心意更新
共建神家 傳承使命


門徒委身
心意更新
共建神家
傳承使命
以弗所書 4:15–16
惟用愛心說誠實話，凡事長進，連於元首基督，全身都靠他
聯絡得合式，百節各按各職，照著各體的功用彼此相助，
便叫身體漸漸增長，在愛中建立自己。

2027年度成年部活動一覽表

	日期	活動名稱
一	2027年1-3月份	成年發展中心活動 第一季課程
二	2027年2月20日(禮拜六)	元宵佈道午餐會
三	2027年2月28日(主日)	導師加勉日
四	2027年3月11日(禮拜四)	班長交流會
五	2027年4-6月份	成年發展中心活動 第二季課程
六	2027年4月8日(禮拜四)	靈修部交流會
七	2027年4月22日(禮拜四)	福音部交流會
八	2027年5月13日(禮拜四, 公假)	成年部退修會
九	2027年5月15及16日 (禮拜六及主日)	成年主日
十	2027年5月29日(禮拜六)	Buddy Family 歡聚午餐會
十一	2027年6月24日(禮拜四)	音樂部交流會
十二	2027年7-9月份	成年發展中心活動 第三季課程
十三	2027年7月11日(主日)	乒乓球比賽
十四	2027年9月25日及26日	成長班新職員選舉
十五	2027年10-12月份	成年發展中心活動 第四季課程
十六	2027年10月8日(禮拜五, 公假)	親子活動日營 (成年部、兒幼部合辦)
十七	2027年11月14日(主日)	成長班導師、職員訓練日

備註：

1. 2027年2月6日(六，年初一) 及2月7日(主日，年初二) 停成長班
2. 1-6月 上半年 一次區區傳愛出隊
3. 7-12月 下半年 一次區區傳愛出隊
4. 10-12月 一次聯合週會牧養講座 日期待定

2027年 1-7月份培道小學場地不設外借

日期	學校活動	不設外借場地	往培小通道
2027年1月30日(六)	小六升中模擬面試	三樓全層	照常開放
2027年2月6日(六)	農曆新年	全部場地	暫停開放
2027年2月7日(日)	農曆新年	全部場地	暫停開放
2027年4月17日(六)	家長日	全部場地	暫停開放
2027年6月19 日(六)	Summer Show	全部場地	暫停開放
2027年6月20 日(日)	Summer Show	全部場地	暫停開放
2027年6月26日(六)	視藝展及開放日	全部場地	暫停開放
2027年6月27日(日)	視藝展及開放日	全部場地	暫停開放
2027年7月3日(六)	視藝展及開放日	全部場地	暫停開放
2027年7月4日(日)	視藝展及開放日	全部場地	暫停開放

『成展福音到會』

計劃簡介

成年部「成展課程」的興趣班種類多元，深獲弟兄姊妹與街坊喜愛。本計劃希望將這份豐富的資源帶進各成長班，透過邀請成展導師走入班中合辦福音聚會，讓大家能更輕鬆、自信地邀請親友走進教會！

三大核心目標







1. 輕鬆破冰，吸引新朋友

以趣味手作、運動體驗等工作坊取代傳統講座，為聚會注入活力，讓新朋友在零壓力下跨出走進教會的第一步。

2. 雙向連結，擴大影響力

讓更多班員與新朋友親身體驗成展導師的專業與熱忱，加深對成年部課程的認識，進一步帶動報讀參與。

3. 以興趣為橋，自然傳遞福音

秉持『體驗 → 認識 → 關係 → 信仰探索』的漸進模式，先以共同興趣建立情誼，再結合真實生命見證，讓福音在溫暖真誠的氛圍中自然扎根。

計劃詳情

成年部行政活動組接受成年部各成長班於2027年申請「成展福音到會」服務。**每班每年可獲最多一次「成展福音到會」服務。**

計劃詳情

	服務日期	名額	申請日期
第一階段	2027年 1月至6月	9班	2026年11月8日 至2026年12月13日
第二階段	2027年 7月至12月	12班	2027年4月4日 至2027年5月2日

第一階段導師名單

導師	可提供的活動種類
潘燕嬋	頭療防脱髮 / 舒緩痛症 / DIY香膏 / 緩解神經按摩
杜秀玲	小手工 (擴香石 / 肥皂 / 五色絨毛球)
譚偉新	攝影技巧 / 手機軟體 / whatsapp sticker
梁少恩	和諧粉彩 / 石英砂肌理畫 / 沙瓶製作
蔡海英	茶藝欣賞及沖泡體驗/認識草本茶療及即製品飲/茶學知識及沖泡體驗

對成長班福音部的期望

- 福音部必須在該週會內協助成年部宣傳成展課程，並鼓勵新朋友參加成展課程（成年部將提供宣傳資料）；
- 週會活動須配合傳道部《基甸365》福音預工活動的要求，方能申請傳道部的津貼（必須有新朋友參加，活動必須包含「福音信息」）。

週會建議流程 (以兩小時為準)

時間	內容	負責人
15分鐘	歌頌、會務	成長班
10分鐘	靈修/福音時間	靈修 / 福音部
75分鐘	「成展福音到會」活動	福音部 + 成展導師
15分鐘	福音訊息	成長班主任導師
5分鐘	宣傳成展活動	福音部

職員會如何配合福音部的工作？

班長部

- 身體力行，邀請新來賓出席聚會
- 積極支援籌備工作
- 鼓勵班員邀請新來賓出席聚會
- 在班長報告時間多宣傳成展活動

聯誼部

- 身體力行，邀請新來賓出席聚會
- 做好活動當日的司事工作，讓新來賓感到被接納
- 協助組織班員於活動 當日關顧新來賓
- 於活動後跟進及關心新來賓

查詢

- 許偉良傳道 27135111

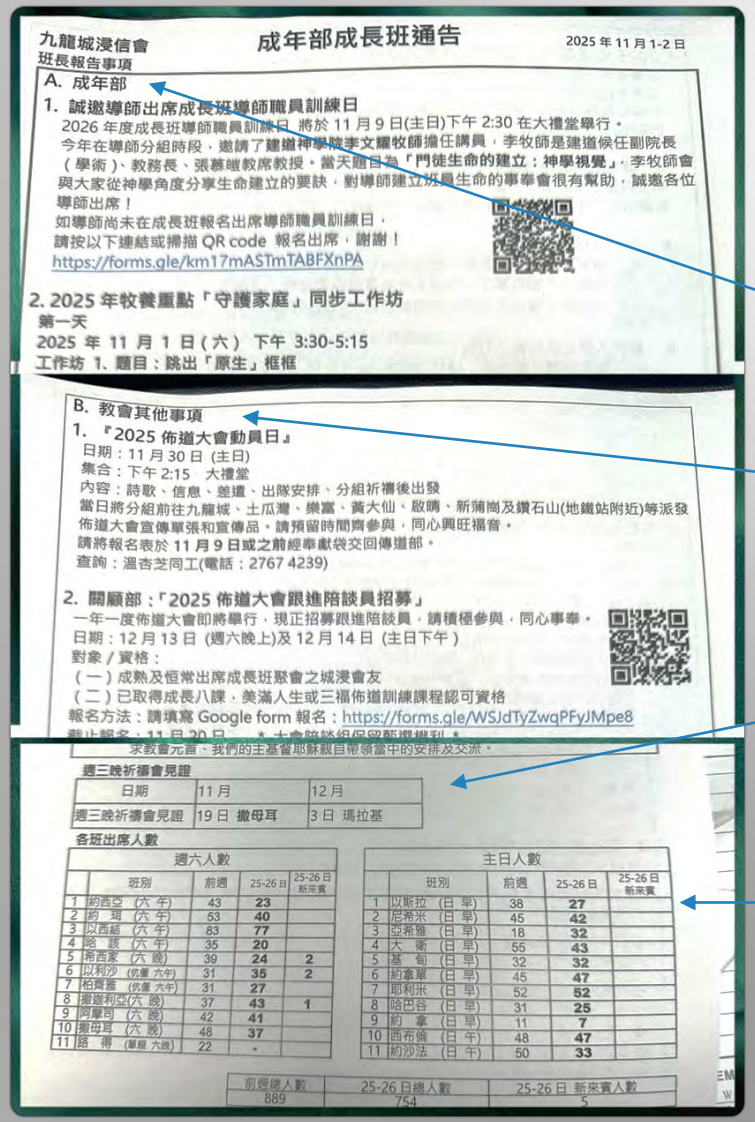

九龍城浸信會
班長報告事項

成年部成長班通告

2025 年 11 月 1-2 日

A. 成年部

1. 誠邀導師出席成長班導師職員訓練日

2026 年度成長班導師職員訓練日 將於 11 月 9 日(主日)下午 2:30 在大禮堂舉行。
今年在導師分組時段，邀請了建道神學院李文耀牧師擔任講員，李牧師是建道候任副院長（學術）、教務長、張慕璉教席教授。當天題目為「門徒生命的建立：神學視覺」，李牧師會與大家從神學角度分享生命建立的要訣，對導師建立班員生命的事奉會很有幫助，誠邀各位導師出席！
如導師尚未在成長班報名出席導師職員訓練日，
請按以下連結或掃描 QR code 報名出席，謝謝！
https://forms.gle/km17mASTmTABFXnPA

2. 2025 年牧養重點「守護家庭」同步工作坊

第一天
2025 年 11 月 1 日（六） 下午 3:30-5:15
工作坊 1. 題目：跳出「原生」框框

B. 教會其他事項

1. 『2025 佈道大會動員日』

日期：11 月 30 日 (主日)
集合：下午 2:15 大禮堂
內容：詩歌、信息、差遣、出隊安排、分組祈禱後出發
當日將分組前往九龍城、土瓜灣、樂富、黃大仙、啟晴、新蒲崗及鑽石山(地鐵站附近)等派發佈道大會宣傳單張和宣傳品。請預留時間齊參與，同心興旺福音。
請將報名表於 11 月 9 日或之前經奉獻袋交回傳道部。
查詢：溫杏芝同工(電話：2767 4239)

2. 關顧部：「2025 佈道大會跟進陪談員招募」

一年一度佈道大會即將舉行，現正招募跟進陪談員，請積極參與，同心事奉。
日期：12 月 13 日 (週六晚上)及 12 月 14 日 (主日下午)
對象 / 資格：
（一）成熟及恒常出席成長班聚會之城浸會友
（二）已取得成長八課，美滿人生或三福佈道訓練課程認可資格
報名方法：請填寫 Google form 報名：https://forms.gle/WSJdTyZwqPFyJMpe8

求教會元首，我們的主基督耶穌親自帶領當中的安排及交流。

週三晚祈禱會見證

日期	11 月	12 月
週三晚祈禱會見證	19 日 撒母耳	3 日 瑪拉基

各班出席人數

週六人數

	班別	前週	25-26 日	25-26 日 新來賓
1	約西亞 (六 午)	43	23	
2	約 珥 (六 午)	53	40	
3	以西結 (六 午)	83	77	
4	哈 該 (六 午)	35	20	
5	希西家 (六 晚)	39	24	2
6	以利沙 (伉儷 六午)	31	35	2
7	柏賽雅 (伉儷 六午)	31	27	
8	撒迦利亞(六 晚)	37	43	1
9	阿摩司 (六 晚)	42	41	
10	撒母耳 (六 晚)	48	37	
11	路 得 (單親 六晚)	22	-	

主日人數

	班別	前週	25-26 日	25-26 日 新來賓
1	以斯拉 (日 早)	38	27	
2	尼希米 (日 早)	45	42	
3	亞希雅 (日 早)	18	32	
4	大 衛 (日 早)	55	43	
5	基 甸 (日 早)	32	32	
6	約拿單 (日 早)	45	47	
7	耶利米 (日 早)	52	52	
8	哈巴谷 (日 早)	31	25	
9	約 拿 (日 早)	11	7	
10	西布倫 (日 午)	48	47	
11	約沙法 (日 午)	50	33	

前週總人數	25-26 日總人數	25-26 日 新來賓人數
889	754	5

成年部通告

- 班長報告事項
  - A. 成年部
  - B. 教會其他事項
- 週三晚祈禱會見證
- 各班出席人數

城浸網頁
HTTPS://WWW.BAPTIST.ORG.HK/



成年部資源中心

https://adr.baptist.org.hk/home



- 通訊 (e-成)
- 福音佈道
- 講座及工作坊
- 成年發展中心
- 指南及行事曆
- 新職員訓練
- 常用表格
- 週會計劃書
- 各部計劃書

看清藍圖，忠心傳遞

— 從樂高接力到門徒領袖

2027年職員訓練日班長部

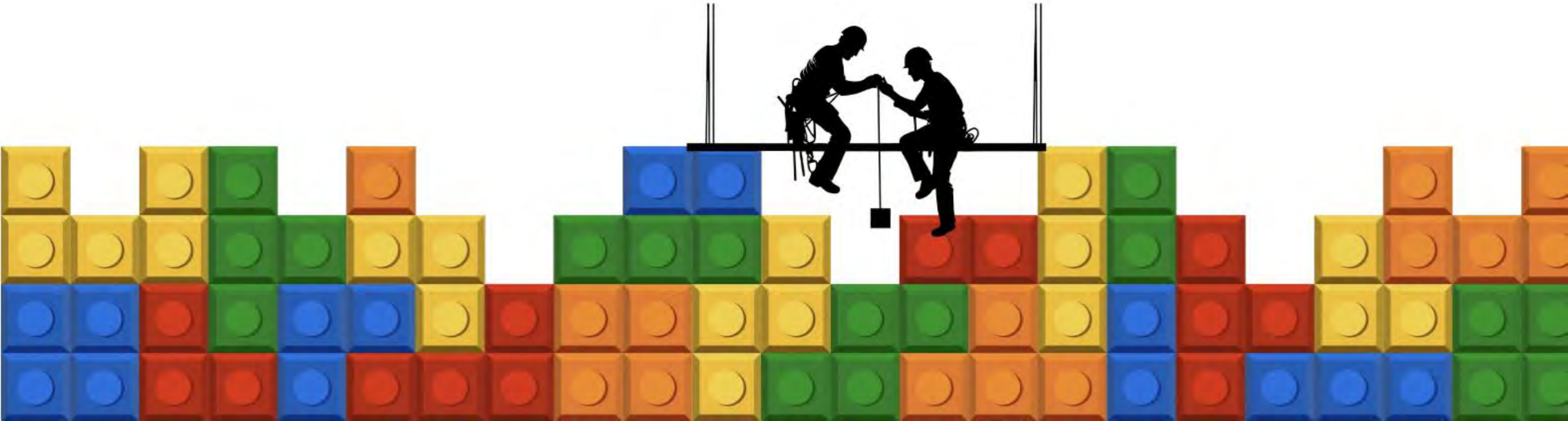


聖經
牧者
教會的方向
門徒生命的藍圖
班長的事奉
Lego Relay 溝通活動
班員
班員
門徒生命的藍圖

一、「信息差」如何影響門徒造就；聖經給領袖什麼原則去跨越這道差距；

二、班長如何藉著裝備與進修，帶領班員成長，並發展事工。

一、信息差是門徒路上的隱患



使徒行傳第六章一節：門徒增多與發怨言



舊約的律法與教導

神一向特別眷顧寡婦、孤兒和寄居的人。例如：

- 申命記 10:18：神「為孤兒和寡婦伸冤」。
- 出埃及記 22:22：不可苦待寡婦和孤兒。
- 詩篇 68:5：神是孤兒的父、寡婦的審判官。



信息差在哪裡？

語言與文化的隔閡

分配者看不到問題

信息差在哪裡？

訴求沒有正式管道

決策者的注意力被分散

2 十二使徒叫衆門徒來，對他們說：「我們撇下神的道去管理飯食，原是不合宜的。





3 所以弟兄們，當從你們中間選出七個有好名聲、被聖靈充滿、智慧充足的人，我們就派他們管理這事。

4 但我們要專心以祈禱、傳道為事。」

在班組裡，如何減少溝通上的信息差?

在班組裡，如何減少溝通上的信息差?

一） 有清晰的事工或事奉藍圖



在班組裡，如何減少溝通上的信息差?

一） 有清晰的事工或事奉藍圖

例如：本季有三個方向，分別是
「更新」「建造」「燃亮」？
如何在你的班實踐？

在班組裡，如何減少溝通上的信息差?

二） 要接力傳遞得好



在班組裡，如何減少溝通上的信息差?

二） 要接力傳遞得好

「你在許多見證人面前聽見我所教訓的，
也要交託那忠心能教導別人的人。」
（提摩太後書二章2節）

在班組裡，如何減少溝通上的信息差?

三） 要定時檢視全局發展



二、先被裝備，才能裝備人

「他所賜的，有使徒，有先知，有傳福音的，有牧師和教師，爲要成全聖徒，各盡其職，建立基督的身體。」（以弗所書四章11至12節）

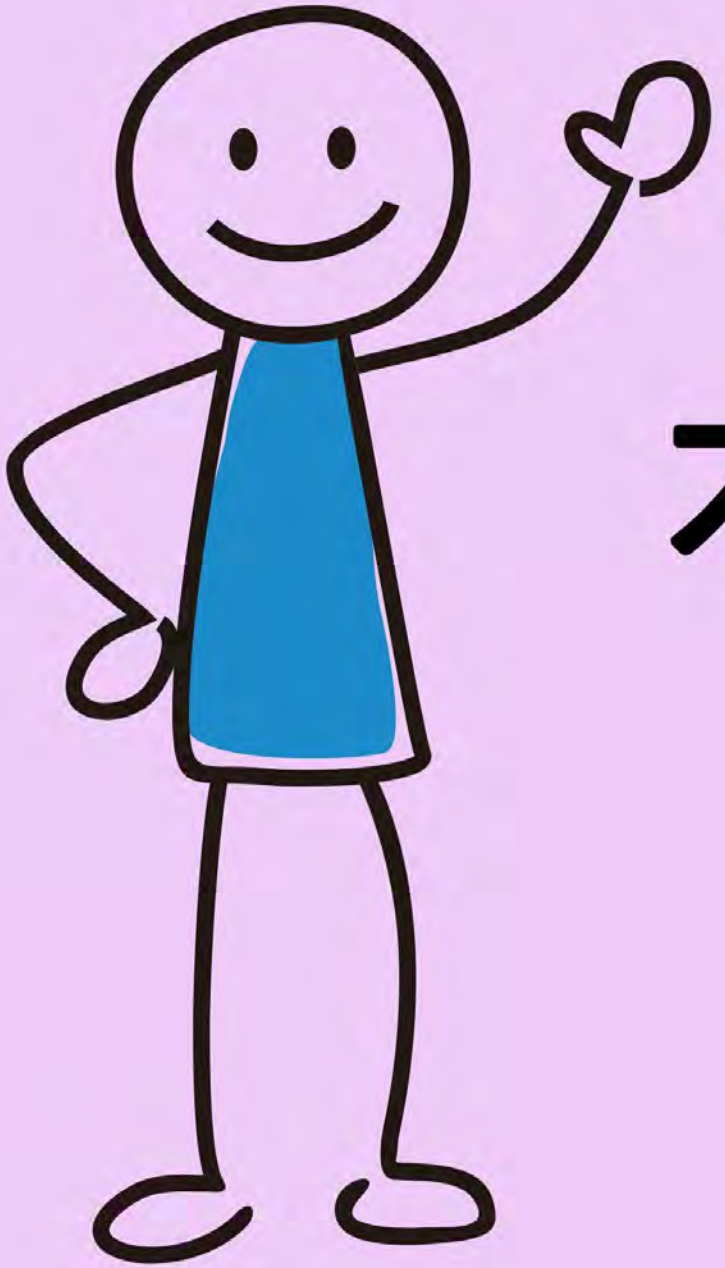

不斷成長的學習者

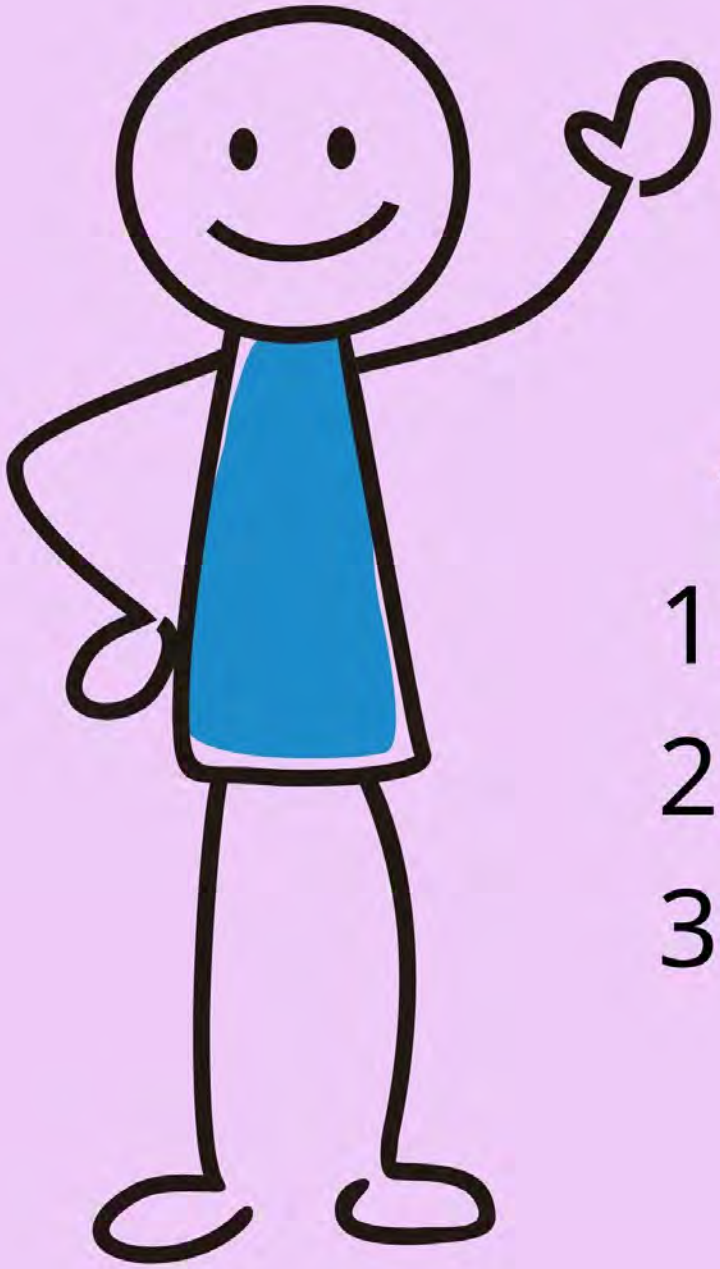

不斷成長的學習者

你要堅守三件事，千萬不能破防：

1. 個人靈修不間斷；
2. 勤於查經、彼此校正；
3. 每年至少接受一次較有系統的裝備。

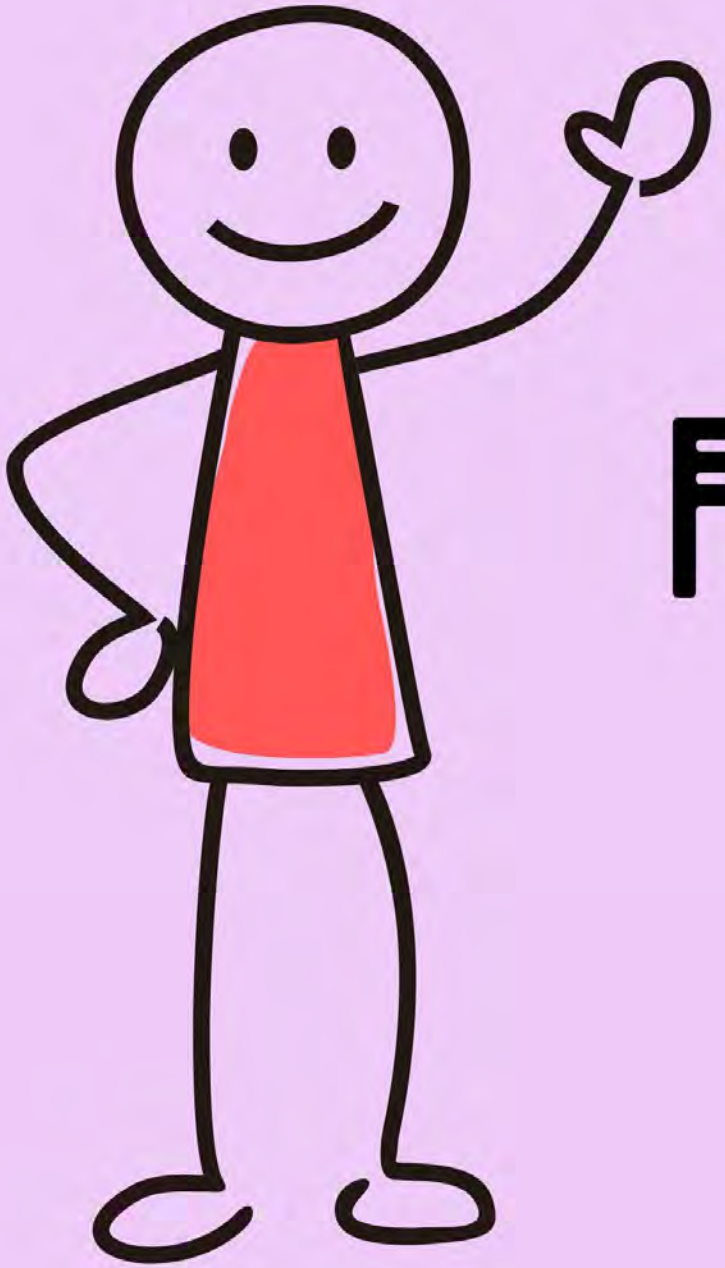

門徒生命的傳遞者



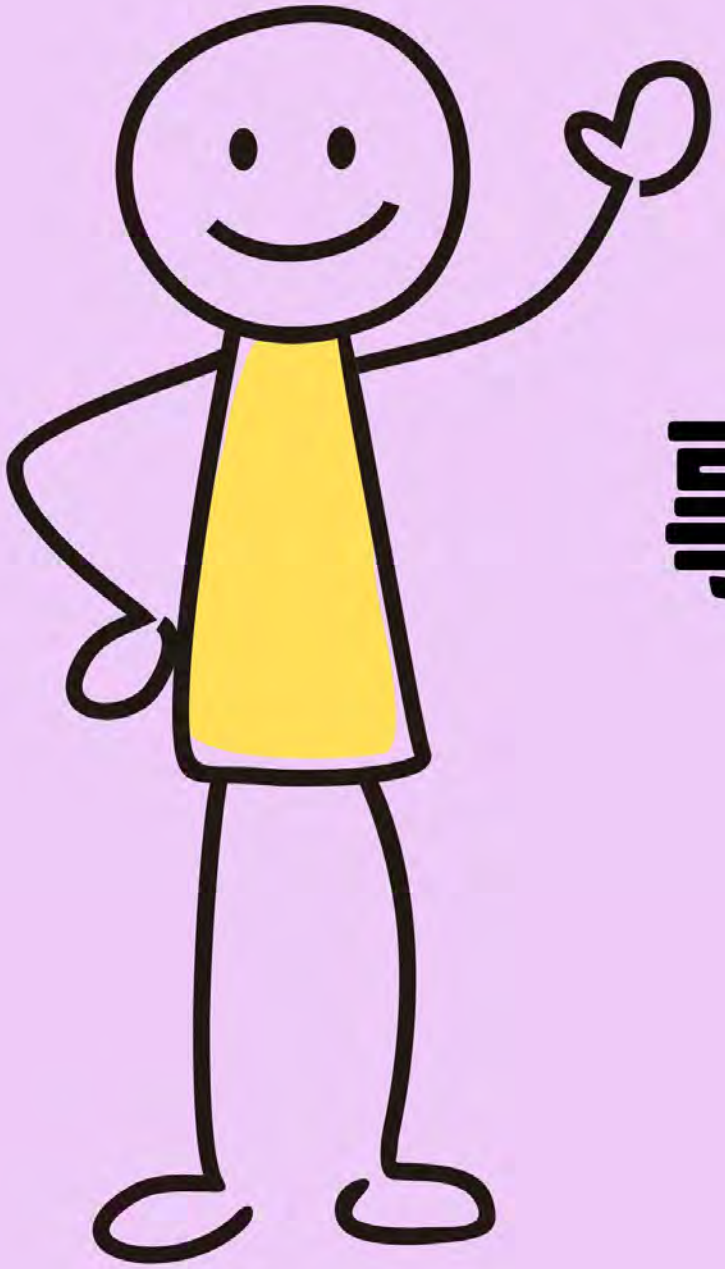

事工遠見的培育者

馬可福音三章14節記載：

耶穌「就設立十二個人，要他們常和他同在，也要差他們出去傳道」。




保羅說：
我栽種了，亞波羅澆灌了，
唯有神叫他生長。
（哥林多前書 3:6）

18 耶穌進前來，對他們說：
「天上地下所有的權柄都賜給我了。
19 所以，你們要去，使萬民作我的門徒，奉父、子、聖靈的名給他們施浸。
20 凡我所吩咐你們的，都教訓他們遵守，**我就常與你們同在，直到世界的末了。**」



制訂財政預算及申請支出發還程序

常用表格

https://adr.baptist.org.hk/form/10

- 成年部成長班財政預算及申請支款指引
- 申請支款常見問題

常見問題

- 成長班何時要遞交數簿給成年部？
- 結數後的賬簿要交給誰處理？
- 在某預算項目超支時，可否在其他有關的項目中申請支款？
- 一些經常性支出，例如：成長班週會、職員會，可否在年終前一次過以項目上限數目來申請支款？
- 那些佈道活動費用在成年部申請，那些在傳道部基甸 365 項目下申請？
- 就生日聯誼週費用及生日禮物的支出怎樣處理？
- 申請支款時有什麼要注意的地方？

答問時間

結束祈禱